



MAISON D'HÔTES ET GÎTE DE LA FABRIQUE EN PÉRIGORD - DORDOGNE



MAISON D'HÔTES ET GÎTE DE LA FABRIQUE EN PÉRIGORD - DORDOGNE

Gîte et Chambres d'hôtes à Saint-Astier

<https://lafabrique-perigord.fr>



Martine LIMOGES-BENOIST

+33 6 28 72 42 80

A Maison d'hôtes de La Fabrique en Périgord :

23 Rue Amiral Courbet 24110 SAINT-ASTIER

B Gîte de la Fabrique en Périgord : 19 rue



Amiral Courbet 24110 SAINT-ASTIER





Maison d'hôtes de La Fabrique en Périgord



-  Chambre Florent
-  Chambre Jérémie
-  Chambre Caroline



Mes Avis sur le site Gîtes de France

La Maison d'hôtes et le gîte de **La Fabrique** sont situés **au cœur de Saint Astier**. Idéal pour bénéficier pleinement des avantages de la ville, tout en étant au calme. A deux pas des commerces et du cinéma, la maison ouvre sur une terrasse et un jardin. Les 3 chambres neuves, déclinables en double ou en twin, ont chacune leur salle de bain. Dès votre arrivée, oubliez la voiture, pour flâner dans les ruelles médiévales, au pied du clocher fortifié reconnaissable entre mille. Le lieu est idéal pour profiter de la rivière, faire une petite virée en vélo sur la voie verte et dîner dans l'un des restaurants de la ville. Vous pouvez aussi opter pour un dîner à la maison : la **cuisine équipée est à votre disposition**. Si vous arrivez en train c'est également très pratique. Et si vous êtes cyclotouriste, sachez que le lieu est labellisé "**Accueil vélo**". **Label 3 épis Gîtes de France**.





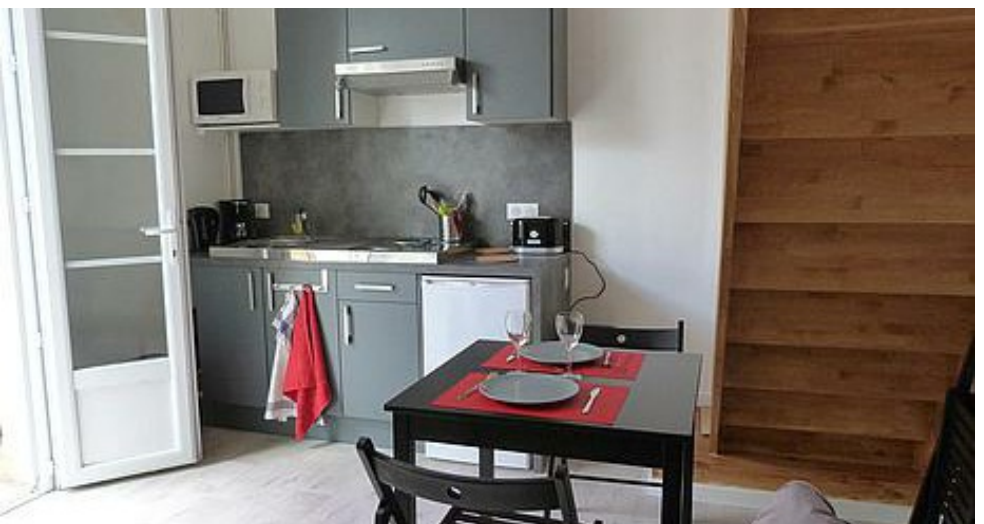

Le **gîte** est pour 2 personnes avec cour et parking privatif, terrasse et salon de jardin. **Label 2 épis Gîtes de France**.

Nous acceptons les **animaux** avec plaisir et sans supplément.

Découvrez la Vallée de l'Isle



Infos sur l'établissement

| | |
|---|---|
|  <i>Communs</i> | A proximité propriétaire Dans maison Entrée indépendante Jardin commun |
|  <i>Activités</i> | Prêt de vélos |
|  <i>Réseaux</i> | Accès Internet |
|  <i>Stationnement</i> | Parking Parking privé |
|  <i>Services</i> | |
|  <i>Extérieurs</i> | |



Chambre Florent



Chambre



2

personnes



1

chambre



15

m2

Chambre double en rez de jardin

| | | |
|-----------------|----------------------------|--|
| <i>Chambres</i> | Chambre(s): 1 Lit(s): 1 | dont lit(s) 1 pers.: 0 dont lit(s) 2 pers.: 1 |
|-----------------|----------------------------|--|

1 lit 160x190

Salle de bains / Salle d'eau

Salle de bains privée

Salle(s) de bains (avec baignoire): 1

WC

WC: 1

WC privés

Cuisine

Coin cuisine à disposition
(chambre d'hôtes)

Autres pièces

Terrasse

Media

Wifi

Autres équipements

Chauffage / AC

Exterieur

Jardin privé
Abri pour vélo ou VTT

Salon de jardin
Jardin

Divers

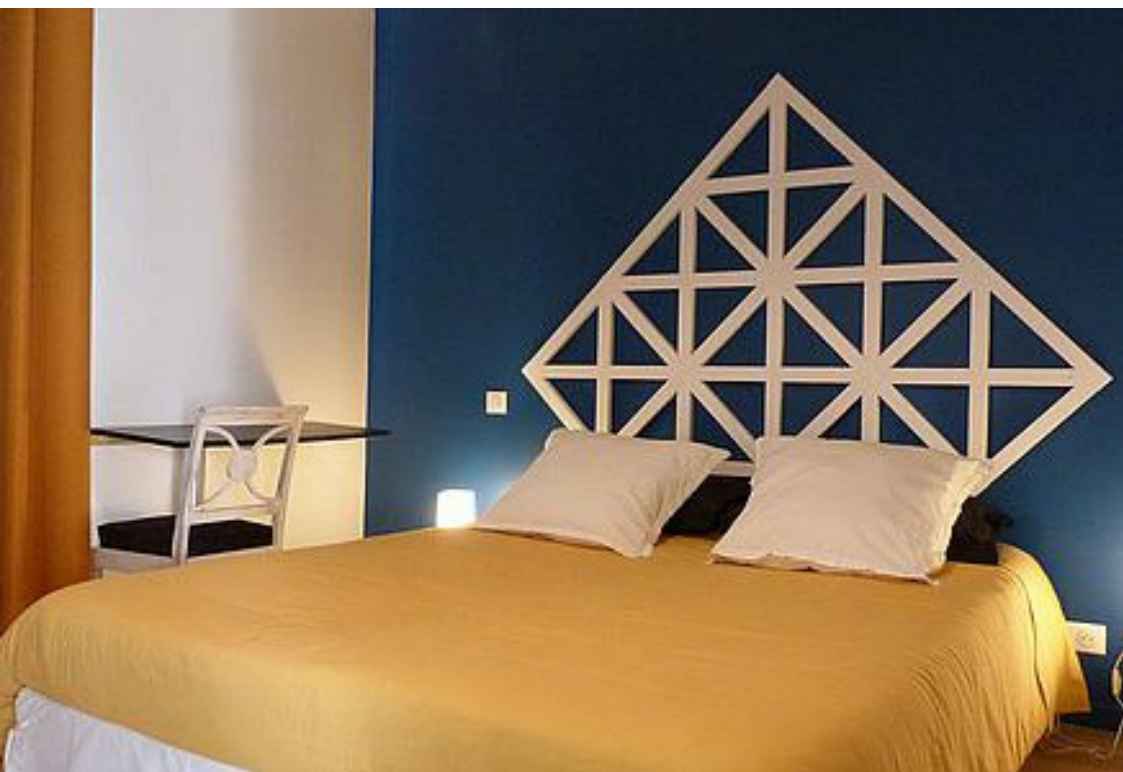





Chambre Jérémie



Chambre



3

personnes



1

chambre



16

m2

Chambre familiale au 1er étage

| | | |
|-------------------------------------|---|--|
| <i>Chambres</i> | Chambre(s): 1 Lit(s): 2 | dont lit(s) 1 pers.: 1 dont lit(s) 2 pers.: 1 |
| <i>Salle de bains / Salle d'eau</i> | 1 lit 180x190 (ou 2 lits 90x190) et 1 lit 90x190 Salle de bains avec douche Sèche cheveux | Salle de bains privée Sèche serviettes |
| <i>WC</i> | Salle(s) de bains (avec baignoire): 1 WC: 1 WC privés | |
| <i>Cuisine</i> | Coin cuisine à disposition (chambre d'hôtes) Congélateur Réfrigérateur | Four à micro ondes |
| <i>Autres pièces</i> | Terrasse | |
| <i>Media</i> | Wifi | |
| <i>Autres équipements</i> | | |
| <i>Chauffage / AC</i> | | |
| <i>Exterieur</i> | Jardin privé | Abri pour vélo ou VTT |
| <i>Divers</i> | | |



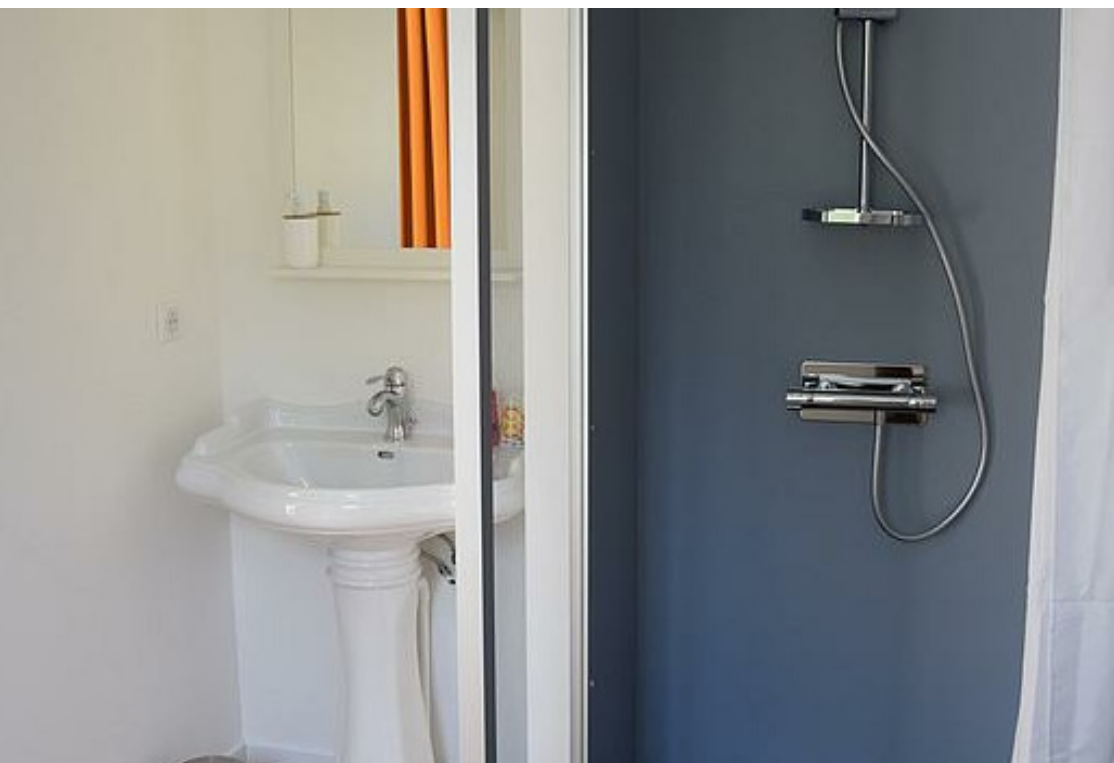



Chambre Caroline



Chambre



3

personnes



1

chambre



16

m2

Chambre familiale au 1er étage

Chambres

Chambre(s): 1
Lit(s): 2

dont lit(s) 1 pers.: 1
dont lit(s) 2 pers.: 1

1 lit 140x190 et 1 lit 90x190

Salle de bains / Salle d'eau

Salle de bains avec douche
Sèche cheveux

Salle de bains privée
Sèche serviettes

Salle(s) de bains (avec baignoire): 1

WC

WC: 1
WC privés

Cuisine

Coin cuisine à disposition
(chambre d'hôtes)

Combiné congélation
Réfrigérateur

Four à micro ondes

Autres pièces

Media

Wifi

Autres équipements

Chauffage / AC

Exterieur

Abri pour vélo ou VTT

Jardin

Divers



A savoir : conditions de la location

| | |
|---|---|
| <i>Arrivée</i> | A partir de 16 heures (à définir avec la propriétaire) |
| <i>Départ</i> | 10 heures 30 (à définir) |
| <i>Langue(s) parlée(s)</i> | Anglais Espagnol Français Occitan Portugais |
| <i>Annulation/Prépaiement/Dépot de garantie</i> | Un acompte de 25% est demandé à la réservation (chèque ou éventuellement, virement). Il reste dû en cas d'annulation (sauf conditions exceptionnelles à voir avec la propriétaire). L'acompte peut devenir un avoir en cas de report du séjours sous 1 année. |
| <i>Moyens de paiement</i> | |
| <i>Petit déjeuner</i> | Inclus. Continental. Produits maison ou locaux. |
| <i>Ménage</i> | Inclus |
| <i>Draps et Linge de maison</i> | Draps et/ou linge compris Linge de lit et de toilette inclus. |
| <i>Enfants et lits d'appoints</i> | Lit bébé |
| <i>Animaux domestiques</i> | Les animaux sont admis. Sans frais supplémentaires mais sous conditions (à voir avec la propriétaire) |

Tarifs (au 29/10/24)

Maison d'hôtes de La Fabrique en Périgord

n°1 : Chambre Florent : Tarif base chambre double. Petit déjeuner compris. Hors taxe de séjour. 2 Nuitées minimum en juillet/août/septembre **n°2 : Chambre Jérémie** : Tarif base chambre double. Petit déjeuner compris. Hors taxe de séjour. 2 nuitées minimum en haute saison+ 17 euros pour 3 pers **n°3 : Chambre Caroline** : Tarif base chambre double. Petit déjeuner compris. Hors taxe de séjour. 2 nuitées minimum en haute saison. 17 euros pour pers supp.(enfant)

| Tarifs en €: | Tarif 1 nuit en semaine (L, M, M, J, D) | | | Tarif 1 nuit en weekend (V ou S) | | | Tarif 2 nuits weekend (V+S) | | | Tarif 7 nuits semaine | | |
|-----------------------------|---|-----|-----|----------------------------------|-----|-----|-----------------------------|------|------|-----------------------|------|------|
| | Unité de location | n°1 | n°2 | n°3 | n°1 | n°2 | n°3 | n°1 | n°2 | n°3 | n°1 | n°2 |
| du 29/10/2024 au 05/04/2025 | 70€ | 65€ | 65€ | 70€ | 65€ | 65€ | 140€ | 130€ | 130€ | 490€ | 455€ | 130€ |
| du 05/04/2025 au 05/07/2025 | 70€ | 65€ | 65€ | 70€ | 65€ | 65€ | 140€ | 130€ | 130€ | 490€ | 455€ | 130€ |
| du 05/07/2025 au 27/09/2025 | 70€ | 65€ | 65€ | 70€ | 65€ | 65€ | 140€ | 130€ | 130€ | 490€ | 455€ | 130€ |
| du 27/09/2025 au 01/11/2025 | 70€ | 65€ | 65€ | 70€ | 65€ | 65€ | 140€ | 130€ | 130€ | 490€ | 455€ | 130€ |
| du 01/11/2025 au 03/01/2026 | 70€ | 65€ | 65€ | 70€ | 65€ | 65€ | 140€ | 130€ | 130€ | 490€ | 455€ | 130€ |



Gîte de la Fabrique en Périgord



Appartement



2

personnes
(Maxi: 2 pers.)



0

chambre



28

m²

Joli petit studio refait à neuf, avec parking privé, terrasse et vélos à disposition. Sa situation en centre-ville est idéale pour bénéficier pleinement des avantages de la ville, tout en étant au calme. Le cinéma, les commerces et le supermarché sont à deux pas. Pour votre confort, l'accès wifi est offert, le linge est fourni et les lits sont déjà faits à votre arrivée. Vous pouvez aussi profiter du salon de jardin, du barbecue ou de la plancha, pour savourer de bonnes grillades en terrasse... Kit bébé et lave-linge à la demande.



Pièces et équipements

| | | |
|-------------------------------------|--------------------------------------|--|
| <i>Chambres</i> | Chambre(s): 0 Lit(s): 0 | dont lit(s) 1 pers.: 0 dont lit(s) 2 pers.: 1 |
| <i>Salle de bains / Salle d'eau</i> | Salle(s) d'eau (avec douche): 1 | |
| <i>WC</i> | WC: 1 | |
| <i>Cuisine</i> | Kitchenette Four Réfrigérateur | Plancha Four à micro ondes |
| <i>Autres pièces</i> | Terrasse | |
| <i>Media</i> | | |
| <i>Autres équipements</i> | Lave linge collectif | |
| <i>Chauffage / AC</i> | Chauffage | |
| <i>Extérieur</i> | Barbecue Salon de jardin | Cour |
| <i>Divers</i> | | |

Infos sur l'établissement



Communs

A proximité propriétaire
Mitoyen locataire

Entrée indépendante



Activités

Prêt de vélos



Réseaux

Accès Internet



Stationnement

Parking



Services

Nettoyage / ménage



Extérieurs

A savoir : conditions de la location

Arrivée A partir de 16h.
Sonnez à la chambre d'hôtes (n°23. A coté.)

Départ 10 heures .

Langue(s) parlée(s) Anglais Espagnol Français Occitan Portugais

*Annulation/
Prépaiement/
Dépot de
garantie*

Moyens de paiement Chèques bancaires et postaux Chèques Vacances
Espèces Virement bancaire

Ménage

Draps et Linge de maison Draps et/ou linge compris

Enfants et lits d'appoints Lit bébé

Animaux domestiques Les animaux sont admis.

Tarifs (au 29/10/24)

Gîte de la Fabrique en Périgord

Tarif nuitée (à partir de 3 nuits) : 50 €. Tarifs dégressifs. A la semaine du 05 juillet au 30 septembre.

| Tarifs en €: | Tarif 1 nuit en semaine (L, M, M, J, D) | Tarif 1 nuit en weekend (V ou S) | Tarif 2 nuits weekend (V+S) | Tarif 7 nuits semaine |
|-----------------------------|---|----------------------------------|-----------------------------|-----------------------|
| du 29/10/2024 au 05/04/2025 | 50€ | 50€ | | 220€ |
| du 05/04/2025 au 05/07/2025 | 56€ | 56€ | | 260€ |
| du 05/07/2025 au 27/09/2025 | | | | 300€ |
| du 27/09/2025 au 01/11/2025 | 55€ | 55€ | | 260€ |
| du 01/11/2025 au 03/01/2026 | 50€ | 50€ | | 220€ |

Mes recommandations

Guide Touristique

Carte Vélo Route Voie Verte

OFFICES DE TOURISME VALLÉE DE L'ISLE
WWW.TOURISME-ISLEPERIGORD.COM

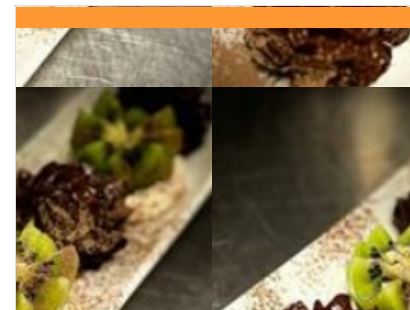
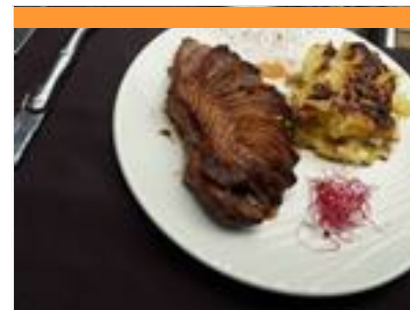

Restaurant Aux Délices des Marronniers

+33 5 53 53 35 70

7 place de la République

<https://saintastier-commerce.com>

0.1 km

SAINT-ASTIER



Au cœur de la ville, avec une grande terrasse face à la halle, ce restaurant traditionnel propose une cuisine française familiale, élaborée à partir de produits frais. Cyril, aux fourneaux, ont composé une carte variée et inventent un nouveau menu chaque jour. Repas familiaux, repas ouvriers. 2 salles (capacité : 32 et 36 personnes), 1 terrasse (capacité : 30). Exemples de plats : - Côte de boeuf - Brochette de magret de canard - Copieuses salades composées - Poisson du moment Les + : Le menu du jour annoncé sur la page Facebook du restaurant, les suggestions à l'ardoise (vins et plats).

Restaurant La Table du Marché

+33 5 53 07 66 80

26 Place de la République

<https://www.facebook.com/La-table-du->

0.2 km

SAINT-ASTIER



Situé au cœur de la ville, face à la halle, le restaurant La Table du Marché vous accueille toute l'année. Le chef et son épouse proposent une cuisine bistrannique et créative, faite maison, avec des produits locaux. La carte change tous les mois. Ouvert toute l'année : Midi : du lundi au dimanche Soir : lundi, mardi, vendredi, samedi 1 salle (capacité : 42) et 1 terrasse (capacité : 35) Exemples de plats : Ris de veau (spécialité du chef) Souris d'agneau au jus corsé Oeuf à 64° à la Trappe d'Echourgnac et à la bière Triple des 2 Ours Demi-pigeonneau farci à la truffe du Périgord Les + : la décoration soignée / la formule du midi renouvelée chaque jour (entrée, plat, dessert à 16,50€)

Restaurant Les Singuliers

+33 5 53 45 72 07

6 Rue Montaigne

<https://restaurantlessinguliers.fr>

0.2 km

SAINT-ASTIER



Cette adresse est la promesse d'une expérience gastronomique de haute volée. Les créations de Louis Festa, jeune chef talentueux, mettent à l'honneur les produits locaux de saison avec finesse et originalité. Choisissez le nombre de plats que vous souhaitez déguster et laissez vos yeux et vos papilles s'émerveiller au fil du repas surprise : des assiettes uniques, créatives, élaborées au gré des arrivages et des inspirations du chef dans le cadre d'une démarche responsable en faveur des circuits courts. Exemples de plats : - Truite de l'aquaponie de St Astier, écume champignons de Chancelade et huile de noix du Moulin de la Veyssière - Plat signature du chef : Lentilles vertes de la ferme Sainbiose en 3 textures - Boeuf de la ferme Malledent au barbecue japonais, céleri des jardins de Chantérac, jus au vin rouge - Figs du jardin, sorbet figue et crème au miel de Claire Lamaraot

Restaurant Le Kayola

+33 5 53 81 26 08

18 Route de Saint Astier

5.9 km

NEUVIC



Situé à Planèze, le Kayola vous accueille dans un lieu convivial et chaleureux. Cuisine de terroir et à la plancha, sur place ou à emporter. Organisation de vos événements : repas de groupes, anniversaires (gâteau pâtissier fait maison). Venez découvrir nos saveurs d'ici et d'ailleurs ! Spécialités : - Apéritif maison "le Kayomiel" - Crevettes et calamars grillés à la plancha - Gambas flambées - Foie gras et pâtisseries maison. 2 salles climatisées (40 pers. + 30 pers.), 1 terrasse extérieure (30 pers.). Les + : - Cuisine du terroir de qualité, faite maison - L'accueil chaleureux et le service à emporter

Restaurant Le Château

+33 6 36 83 85 52# +33 6 10 26 74 57

Château de Neuvic 11 Rue de Fayolle de Mellet

<https://www.chateau-mariage-dordogne>

6.2 km

NEUVIC



L'équipe du Château est heureuse de vous accueillir pour vous faire découvrir une cuisine authentique élaborée avec des produits locaux. L'été, vous pourrez déjeuner ou dîner sur la terrasse surplombant la rivière Isle ou dans le grand salon Louis XV qui vous accueille toute l'année. Pour des fêtes de famille (anniversaire, mariage, baptêmes), séminaires... d'autres salles sont à votre disposition : 2 salles voutées, salles de séminaire, et chapiteau de réception dans le parc botanique du château. Le chef travaillant des produits frais et locaux, les menus changent donc régulièrement. Il est indispensable de téléphoner pour réserver votre table. Repas de groupe possible sur réservation. Les + : -la cuisine raffinée et inventive -l'accueil de groupes pour des réceptions et séminaires

Mes recommandations (suite)

Guide Touristique

Carte Vélo Route Voie Verte

OFFICES DE TOURISME VALLÉE DE L'ISLE
WWW.TOURISME-ISLEPERIGORD.COM

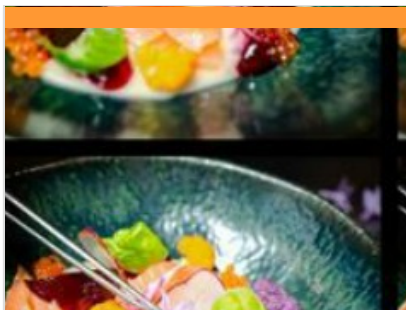

Restaurant Le Cilaos

+33 5 53 81 11 64
15 Avenue de Planèze

<https://www.facebook.com/leCilaos.Neu>

6.3 km
NEUVIC



Sur les rives de l'Isle, dans un cadre chaleureux et atypique, le Cilaos vous propose une cuisine évolutive respectant la saisonnalité des produits avec un approvisionnement local. Venez découvrir la formule déjeuner, au goût de tous, dans un cadre bucolique. Le soir, réservez-vous un moment d'exception dans une ambiance accueillante et élégante. Exemple de plats : -filet de rouget au beurre blanc, purée de carotte au cumbava, gnocchi et jeunes pousses d'épinard. -Paris-Brest revisité au chocolat au lait, cœur praliné et noix du Périgord. Le restaurant propose une salle à l'étage (40 pers.) et une terrasse d'été à l'étage (40 pers.) Le restaurant propose également un service traiteur. Les plus : -La vue panoramique sur la rivière Isle depuis la terrasse d'été à l'étage -une cuisine raffinée de saison

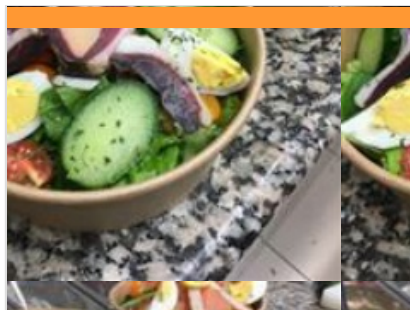

Restaurant Au Bon Accueil

+33 5 53 91 82 17
<https://www.aubonaccueil-svc.fr>

10.2 km
SAINT-VINCENT-DE-CONNÉZAC



Situé sur la route Mussidan-Ribérac, le restaurant Le Bon Accueil est juste à l'entrée du village de St Vincent de Connezac. Nous vous accueillons dans un cadre charmant et rustique. Cuisine traditionnelle en fonction des saisons et des produits locaux. Nous proposons également nos plats à emporter. Le restaurant est composé d'une grande salle (jusqu'à 80 couverts) pour des repas de groupes, fêtes de famille... et d'une terrasse. Bar, tabac, jeux de grattage et loto, babyfoot. Exemples de plats :- Escalope de foie gras à la crème de mûre. - Magret grillé Rossini flambé au pineau Les + :-la grande capacité de la salle de restaurant -les menus composés de produits issus de la région.



Restaurant La Douzième Heure

+33 9 50 80 94 62
8 Rue du 8 Mai 1945

11.1 km
DOUZILLAC



Le restaurant La Douzième heure se situe en Périgord Blanc à Douzillac près de Neuvic, tenu par Yannick et Clara, un couple de passionnés, autant par la cuisine que par l'humain ! La Douzième Heure vous propose une carte de plats raffinés valorisant les circuits courts. C'est une cuisine contemporaine mais sans prétention avec des saveurs marquées et des touches d'originalité. Installez-vous en salle ou sur la terrasse en face de l'église du village, un cadre bucolique pour apprécier la finesse des plats, qui changent au fil des saisons. Yannick est chef depuis 25 ans, il a travaillé dans plusieurs restaurants pour acquérir de l'expérience et définir son style (brasserie de luxe, restaurant étoilé...). Clara est spécialisée en pâtisserie, formée auprès des Compagnons du devoir. La Douzième heure est aussi un lieu pour se retrouver entre amis en fin de journée pour déguster des tapas !



Restaurant Chez Bonnebouche

+33 5 53 80 48 59 / +33 6 87 48 15 22

3326 rte de Neuvic

<https://www.facebook.com/profile.php?i>

12.0 km
SAINT-JEAN-D'ESTISSAC



Dans sa cuisine où l'on peut le voir à l'œuvre, Raphaël vous concocte une cuisine inventive à base de produits frais associés à une touche de saveurs venues d'ailleurs. Marie-Hélène vous accueille avec le sourire dans un cadre chaleureux dans une salle joliment décorée ou sur la terrasse ornée d'un four à pain. La carte change chaque semaine. Exemple de plats : -Chèvre de Grignols et son tartare de légumes - Magret de canard, miel, gingembre - Nougat glacé orange, grand marnier Les + : -des produits frais avec une carte différente chaque semaine -le charme de la bâtisse et de sa terrasse fleurie.



Aire de loisirs du Petit Pré

rue Emile Combe

0.5 km
SAINT-ASTIER



Aire de jeu ombragée aménagée en bord de rivière, à proximité de la véloroute voie verte. Table de pique-nique, parking.



Piscine couverte de Saint-Astier

+33 5 53 54 01 66
Rue Edith Piaf

0.6 km
SAINT-ASTIER



La piscine de Saint-Astier est une piscine de type tournesol, dont le toit en forme de coupole permet d'ouvrir le bassin par beau temps. Le bassin mesure 25 m et propose 4 couloirs de nage. Cette piscine propose de nombreuses activités : club de natation, plongée sous marine, hockey subaquatique, club de triathlon. Ouverte toute l'année sauf pour maintenance ponctuelle.



Aire de pique-nique Beauséjour

Beauséjour

3.7 km
SAINT-LEON-SUR-L'ISLE



Rive gauche, 1 aire de pique-nique en bord de rivière (1 table), près du pont, face au château de Beauséjour. Rive droite, 1 aire de pique-nique près de la véloroute voie verte (4 tables), en bord de rivière près du pont.

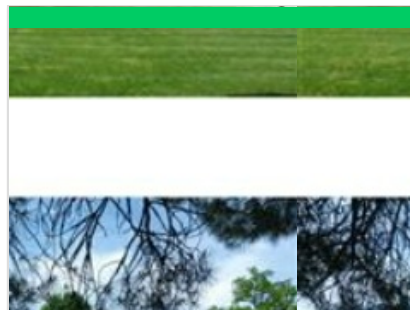

Domaine des Chaulnes

+33 5 53 03 68 68
Chaulnes

<https://www.domainedeschaulnes.edu>

4.7 km
GRIGNOLS



Cette belle bâtisse de caractère, située au coeur d'un vaste domaine agricole et forestier de 160 ha, a été bâtie au XVIIIème siècle. L'ensemble abrite une ferme d'application (vaches et canards gras), 6 locations de vacances meublées, un gîte de groupe et des salles de réception pour des mariages, anniversaires, séminaires... La salle restauration (100 m², 50 couverts, décor pierres et poutres apparentes) et la salle de formation (120 m², 100 couverts, cheminée, pierres, poutres apparentes) sont équipées de tables, chaises et d'une cuisine professionnelle. Les 2 salles de classes (35 et 25 places) sont équipées de mobilier scolaire et vidéoprojecteur. Restauration possible sur place : repas traiteur ou type collectivité. Prestation petit-déjeuner ou pause café sur demande. Possibilité d'être hébergé sur place.



Piscine et Toboggans aquatiques

+33 5 53 81 37 61
Avenue de Planèze

6.2 km
NEUVIC



Piscine de plein air ouverte en juin (mercredi et week-end) + juillet et août (du mardi au dimanche). Cette piscine est équipée de plusieurs bassins, d'aires de jeux et de plusieurs toboggans pour adultes et enfants. Sortie du bassin 20mn avant la fermeture. Shorts et bermudas de ville interdits. Les enfants de moins de 11 ans doivent être accompagnés d'un adulte. Tout au long de l'été des cours d'aquagym et des leçons de natation sont proposés. Piscine de Neuvic 05 53 81 37 61



Promenade en bateau électrique

+33 7 81 22 59 87
Base de Loisirs 17 Avenue de Planèze

6.3 km
NEUVIC



Offrez-vous une heure de détente et d'évasion aux commandes d'un bateau électrique sans permis sur la rivière Isle. Cette balade vous permettra de découvrir une vue imprenable sur le majestueux château de Neuvic, tout en profitant du calme et de la beauté naturelle des environs. Capacité des bateaux de 2 à 7 places. Base de Loisirs sur Place : Mini-golf : Parcours amusant pour tous les âges Tyrolienne (6-14 ans) : Aventure excitante pour les enfants Araignée : Structure de jeu à escalader Trampolines (4-9 ans) : Sauts et jeux Piste de bowling : Pour des parties en plein air Bac de traversée de l'Isle : Accès à la piscine avec toboggans aquatiques Tables de pique-nique, Vélo route voie verte. Pédalo, filet de volley, snack et restaurant. Venez passer une journée inoubliable à la base de loisirs de Neuvic où divertissement et nature se rencontrent pour le plaisir de toute la famille !



Base de loisirs de Neuvic

+33 7 81 22 59 87
17 Avenue de Planèze

6.3 km
NEUVIC



Installée sur les rives de l'Isle, la base de loisirs est l'endroit idéal pour passer un moment agréable en famille ou entre amis. Venez profiter des nombreuses activités proposées ! Mini-golf : amusez-vous sur notre parcours parfait pour tous les âges. Promenade en bateaux électriques : profitez d'une balade d'une heure aux commandes d'un bateau sans permis sur la rivière. Piste de bowling : testez votre adresse sur notre piste en plein air. Tyrolienne (6-14 ans) : une aventure excitante pour les enfants. Araignée : grimpez sur cette structure de jeu. Trampolines (4-9 ans) : pour sauter et jouer en toute sécurité. Brumisateur : pour se rafraîchir lors des journées chaudes. Terrain de pétanque et filet de volley : participez à une partie conviviale. Bac de traversée de la rivière, pédalo. Balade sur la vélo-route voie verte. 9 tables de pique-nique. Bar, snack et restaurant sur place.



Location de vélo au club de canoë-Kayak de Neuvic

+33 6 31 88 45 19
29 route du Grand Mur
<https://canoeneuvic24.fr>

6.4 km
NEUVIC



Découvrez la voie cyclable de la Vallée de l'Isle et le charme bucolique de ses châteaux, églises, écluses et moulins. Aventurez-vous en vélo à la rencontre des artisans locaux. Nous proposons du matériel adapté à toute la famille. Les plus petits pourront vous suivre à bord d'une remorque enfant. 19 vélos adultes de S à XXL 4 vélos enfants 1 siège enfant 4 remorques enfants



Location de salles Château de Neuvic

+33 5 53 80 86 72 +33 6 36 83 85
52

EICN 11 Rue de Fayolle de Mellet

<https://www.chateau-mariage-dordogne>

6.5 km
NEUVIC



Nous vous accueillons au sein du château pour vos réunions, séminaires ou conférences. Célébrez également les grands moments de votre vie en famille ou entre amis dans les différentes salles du château ou sous le chapiteau dressé dans le parc botanique. Du fait de sa situation géographique idéale entre Périgueux et Bordeaux à proximité de l'A89, le château de Neuvic est un endroit idéal pour organiser vos réunions. Descriptif salles : -le grand salon du XVIII^{ème} siècle : 40 personnes -2 salles voutées du XIV^{ème} siècle : 60 personnes/salle -chapiteau de réception : 200 personnes Les + : - le cadre exceptionnel d'un château Renaissance sur les rives de l'Isle - la possibilité d'être hébergé sur place.



Pêche en étang moulin de Boissonnie

+33 5 53 81 53 41

Pisciculture Moulin de Boissonnie 2350
route de Bois Carré

<http://www.pechealatruite24.com>
13.0 km
DOUZILLAC



Dans un cadre verdoyant et ombragé, pêche à la truite et élevage de truites en eau vive au sein de la pisciculture du Moulin de Boissonnie. Vente directe à la ferme : poissons frais et produits dérivés, truites fumées, apéritruite, œufs de truites. -PÊCHE A LA TRUITE EN ÉTANG : pas besoin de carte de pêche ! A la demi-journée ou à la journée. Vente d'appâts et location de matériel sur place. -PÊCHE AU POIDS : Détente, rire et bonne humeur. Idéal pour les petits et les grands qui veulent pêcher facilement leur repas. Prises assurées, matériel et appâts fournis. - VISITE GRATUITE DE L'ÉLEVAGE : libre toute l'année ou commentée le mardi à 17h en juillet-août, sur rdv. - DÉCOUVERTE LUDIQUE DE LA PISCICULTURE pour les plus jeunes, grâce au livret pédagogique "sur les traces de la truite, ce poisson bien élevé". -ASSIETTE DE PRODUCTEUR, uniquement le midi et sur réservation.



Site départemental du Grand Etang de La Jemaye

+33 5 53 90 18 65# +33 5 53 90 03
10# +33 5 53 06 82 70

19.5 km
LA JEMAYE



Espace naturel sensible, les étangs de la Jemaye ont fait l'objet d'un vaste projet de rénovation respectant le cadre naturel. Situé en plein cœur de la Double, cet espace se prête à la découverte de la nature avec un circuit aménagé, un parcours santé, des espaces de randonnées et un observatoire. L'été, le Grand Etang permet la pratique des loisirs nautiques avec une baignade surveillée et jeux pour enfants. Un espace pique-nique et restauration est disponible. Un chemin balisé relie le site à la ferme du Parcot, autre joyau de la Double. Le Grand Etang de la Jemaye fait partie du réseau périgourdin des Espaces Naturels Sensibles. Cette structure est labellisée "Tourisme et handicap" pour les quatre types de handicap. En été, possibilité d'emprunter la ligne de bus 2B, de Mussidan à Ribérac au tarif de 4.10€/pers (aller-retour).

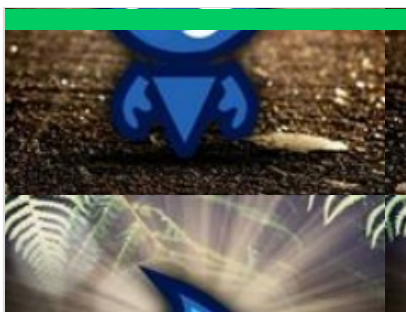

Terra Aventura : Retour aux sources

+33 5 53 81 73 87

<https://www.terra-aventura.fr/comment-j>

23.8 km

📍 LAVEYSSIERE



A la recherche du Poi'z Zéidon, venez découvrir le parcours Terra Aventura « Retour aux Sources » à Eyraud Crempse Maurens (Laveyssière), charmant village possédant de nombreuses sources à boire ou miraculeuses. Pour jouer, c'est simple, téléchargez l'application gratuite Terra Aventura sur votre smartphone. Toutes les explications sur le site internet Terra Aventura.

Gabare "Le Duellas"

+33 6 70 37 63 46

<http://www.moulin-duellas.fr>

26.9 km

📍 SAINT-MARTIAL-D'ARTENSET



Embarquez sur la gabare "Le Duellas" et partez sur les traces des bateliers d'autrefois ! Avec une promenade commentée d'1h15 accessible à tous, profitez et découvrez ou re-découvrez la sérénité de notre rivière, sa faune et sa flore. C'est le moment de prendre son temps, d'observer et d'écouter ... L'originalité de cette balade est le passage d'une écluse manuelle, unique en Périgord. Du 1er au 30 juin : le dimanche à 15h, du 1er au 12 juillet : tous les jours à 15h et 16h30, du 13 juillet au 25 août ; tous les jours à 10h30, 15h, 16h30, du 26 août au 1er septembre : tous les jours à 15h et 16h30, du 2 au 29 septembre : le dimanche à 15h. Pour les groupes : sur réservation.

Aire de pique-nique Moulin du Duellas

Le Moulin de Duellas

26.9 km

📍 SAINT-MARTIAL-D'ARTENSET



Parc ombragé en bord de rivière avec tables de pique-nique. Aire de jeux pour enfants. Sur le parcours de la véloroute voie verte. Restauration sur place. En saison, visite du Moulin du Duellas.

Jeux en famille à la Ferme Javerzac

+33 6 69 91 00 11

<http://www.glaces-javerzac.fr>

29.4 km

📍 SAINT-MARTIAL-D'ARTENSET



Venez découvrir en famille les jeux de la ferme Javerzac : Karting à pédales, footgolf, jeux divers pour les enfants. Tables à disposition pour vous rafraîchir avec nos glaces et sorbets de la ferme ainsi que des boissons fraîches.

Base de loisirs de Chandos

+33 5 53 82 23 77

avenue André Malraux

<https://www.tourisme-isleperigord.com>

32.1 km

📍 MONTPON-MENESTEROL



La base de loisirs de Chandos, située en bord de rivière, est un espace idéal pour la promenade. Empruntez la passerelle et vous êtes au coeur de la ville. Elle est située sur le parcours de la Véloroute Voie Verte, idéal pour les balades à vélo en famille. Pour la pêche, le site est labellisé "parcours découverte famille et passion". Vous trouverez sur place : tables de pique-nique, espace jeux pour les enfants, skate park ... En juillet et août, la baignade est surveillée tous les après-midi sauf le lundi. Un point restauration est également sur le site. Côté animation, des concerts gratuits ont lieu tous les vendredis soirs ainsi que diverses activités associatives (brocantes, lotos...). Depuis la base de loisirs, vous pouvez faire une jolie balade le long de la rivière sur la servitude de marchepied, anciennement appelée "chemin de halage" pour rejoindre Vauclaire ou Marcillac.



Lac de Gurson

+33 5 53 82 53 15# +33 5 53 82 53 16

<https://www.dordogne.fr/que-faire-en-dc>

42.3 km

📍 VILLEFRANCHE-DE-LONCHAT 🌿 S

La nature et le sport se sont donnés rendez-vous à Gurson ! Conçu et aménagé pour que chacun puisse y vivre ses loisirs à son rythme, le lac de Gurson vous propose une multitude d'activités sportives adaptée à tous. Vous pouvez vous y adonner aux joies de la baignade ; gratuite, elle est surveillée par des MNS diplômés pendant les horaires d'ouverture de la mi-juin au 1er septembre. Le lac de Gurson, c'est aussi des aires de jeux, terrains de beach volley, pêche, activités nautiques, randonnée et pour votre séjour en famille, un camping et des gîtes à proximité du plan d'eau et des animations. Accès libre et gratuit toute l'année. Site labellisé Pavillon Bleu depuis 2015 et Tourisme et Handicaps depuis 2016 (pour les quatre handicaps).



Boucle du Nicoulou

+33 5 53 54 13 85

Place de la République

<http://www.tourisme-isleperigord.com>

0.1 km

📍 SAINT-ASTIER 🌳 1

Bienvenue dans la cité de Saint Astier qui a fêté ses 1000 ans en 2013. Son nom lui a été donné par un ermite, Astérius, encore célébré à la « chapelle des bois ». Située sur la voie de Vézelay vers Saint Jacques, la petite ville peut offrir aux randonneurs bien en jambes, des parcours « musclés » sur les nombreux coteaux qui l'entourent.

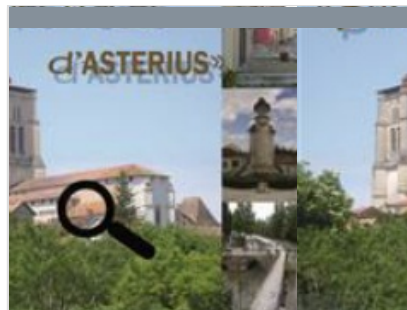

Jeux de piste "sur les pas d'Asterius"

+33 5 53 54 13 85

Office de tourisme Place de la République

<http://tourisme-isleperigord.com>

0.3 km

📍 SAINT-ASTIER 🌳 2

Pour observer et découvrir la ville à son rythme, en s'amusant en famille à résoudre des énigmes. A partir de 6 ans. Support disponible à l'Office de Tourisme.



Boucle des châteaux St Aquilin

+33 5 53 54 13 85

<https://ccivs.fr>

5.2 km

📍 SAINT-AQUILIN 🌳 3

Le chemin serpente entre la forêt des Cailloux et le plateau calcaire de St Aquilin, en passant par des fontaines. Il offre de beaux points de vue sur de remarquables demeures. Sur le chemin "la pierre Brune" réserve sa légende aux curieux.



Circuit de la Résistance à Mussidan

+33 6 85 41 47 62

2 place de la République

17.4 km

📍 MUSSIDAN 🌳 4

La vallée de l'Isle et la forêt de la Double toute proche ont été un foyer actif de résistance durant la seconde guerre mondiale. Celle-ci parfois payée d'un prix fort, a laissé des traces dans les esprits et dans le paysage. Depuis la gare de Mussidan, lieu de combats importants, le parcours vous mènera vers la forêt de la Double où sont évoqués les camps de maquis, leur fonctionnement, les combats, les tragédies et les victoires, jusqu'à Neuvic gare où la résistance réussit le plus gros casse du XXe siècle.

Mes recommandations (suite)

Guide Touristique

Carte Vélo Route Voie Verte

OFFICES DE TOURISME VALLÉE DE L'ISLE
WWW.TOURISME-ISLEPERIGORD.COM

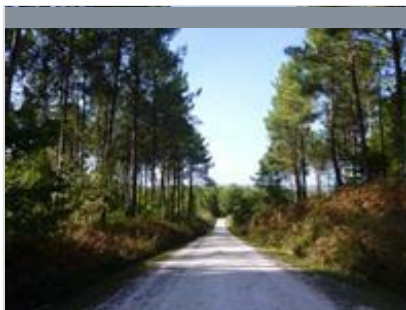

La Forêt du Vignoble

+33 5 53 81 04 90

243, chemin de la maison rose

24.5 km

📍 BEAUPOUYET



La Forêt enchantée vous invite à découvrir un univers fantastique, avec plusieurs circuits enfants. Des histoires illustrées servent de fil conducteur et pimentent le parcours. De multiples décorations agrémentent les lieux ajoutant une touche fantastique au décor naturel. Un Labyrinthe Végétal, des parcours pédestres et VTT balisés, sont également disponibles toute l'année, à tout moment.



Exposition Arts et Saveurs

+33 6 60 43 04 56

La halle Place de la République

🌐 <https://www.facebook.com/artsetsaveur>

0.2 km

📍 SAINT-ASTIER

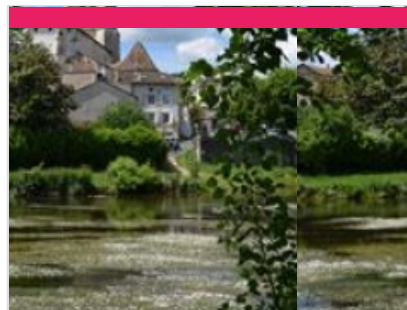
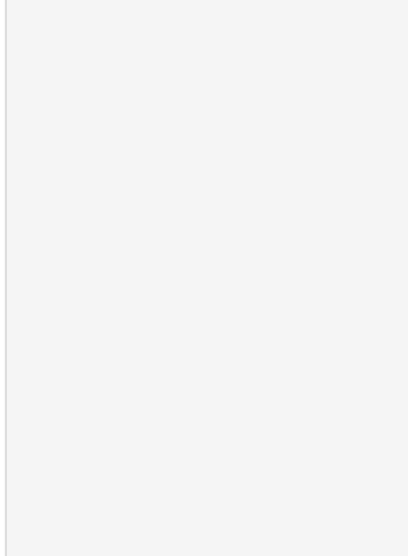

Eglise de Saint-Astier

+33 5 53 54 13 85

0.2 km

📍 SAINT-ASTIER

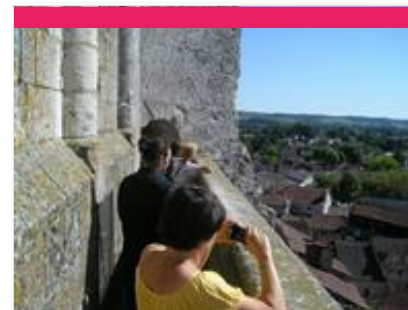
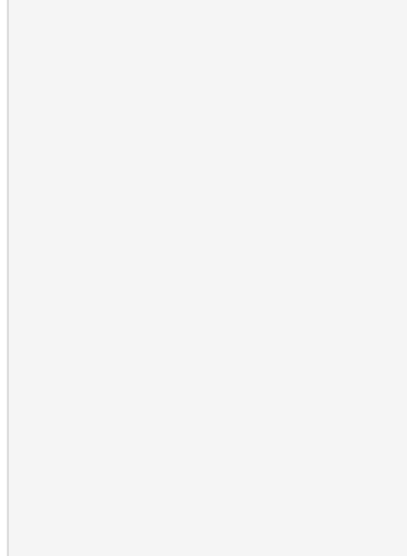

Saint-Astier : visite du clocher

+33 5 53 54 13 85

0.3 km

📍 SAINT-ASTIER

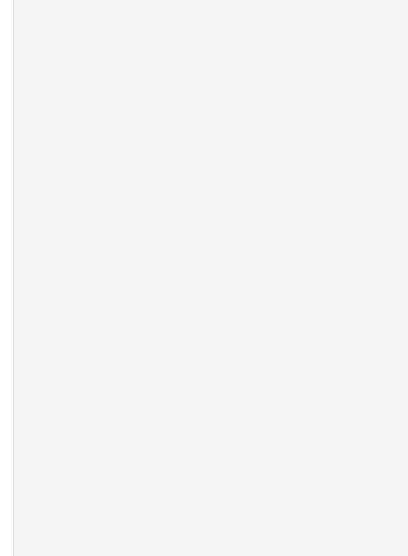

Circuit Coeur de Ville Saint-Astier

+33 5 53 54 13 85

0.3 km

📍 SAINT-ASTIER

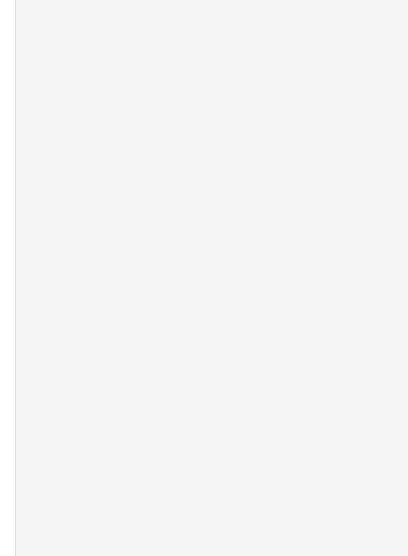

Mes recommandations (suite)

Guide Touristique

Carte Vélo Route Voie Verte

OFFICES DE TOURISME VALLÉE DE L'ISLE
WWW.TOURISME-ISLEPERIGORD.COM



Chapelle des Bois

+33 5 53 04 96 94
Les Chapelles

1.6 km
SAINT-ASTIER



Usines à chaux de Saint-Astier

+33 5 53 54 13 85
28 bis route de Montanceix
<http://www.saint-astier.com>

1.9 km
SAINT-ASTIER



Moulin de Landry

+33 5 53 82 67 73 +33 6 13 24 40
33
41 Route du moulin de landry
<http://www.moulin-de-landry.fr>

5.2 km
CHANTERAC



Château du Salembre

+33 5 53 82 60 10
Le bourg 15 Route de Saint Astier
<https://patrivia.net/visit/chateau-de-saint-germain-du-salembre>

6.0 km
SAINT-GERMAIN-DU-SALEMBRE

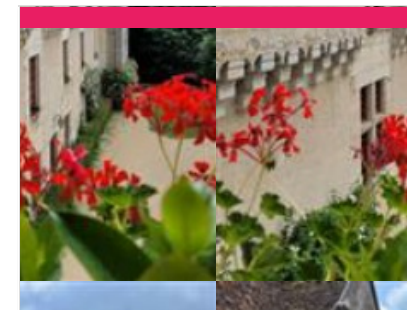

Château de Neuvic

+33 6 36 83 85 52
11 Rue de Fayolle de Mellet
<https://www.chateau-mariage-dordogne.com>

6.2 km
NEUVIC



Mes recommandations (suite)

Guide Touristique

Carte Vélo Route Voie Verte

OFFICES DE TOURISME VALLÉE DE L'ISLE
WWW.TOURISME-ISLEPERIGORD.COM



Parc Botanique du Château de Neuvic

+33 6 36 83 85 52

11 Rue de Fayolle de Mellet

<https://www.chateau-mariage-dordogne.com>

6.2 km
NEUVIC



Circuit Coeur de Ville Neuvic

+33 5 53 81 52 11

6.8 km
NEUVIC

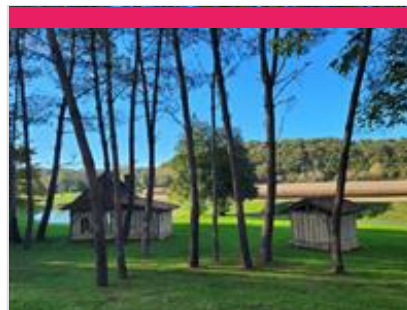

Maisons Doubleaudes

+33 5 53 81 52 11
Route de la Veyssière

7.8 km
NEUVIC



Moulin de La Veyssière

+33 5 53 82 03 07

<http://www.moulindeaveyssiere.fr>

8.4 km
NEUVIC



Distillerie Artisanale Clovis Reymond

+33 5 53 81 90 01 +33 6 08 31 49 95

49 rue Gabriel Reymond

<http://www.clovisreymond.com>

13.8 km
VILLAMBLARD



Mes recommandations (suite)

Guide Touristique

Carte Vélo Route Voie Verte

OFFICES DE TOURISME VALLÉE DE L'ISLE
WWW.TOURISME-ISLEPERIGORD.COM



Château de Barrière

+33 6 30 02 17 39# +33 5 53 81 73 87

14.0 km
VILLAMBLARD

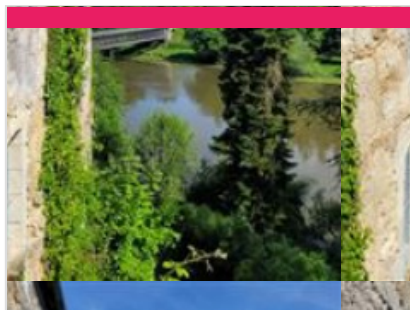

Site de l'église - expositions Sourzac

+33 5 53 81 01 06# +33 6 20 23 53 60

Route de l'Abbé Bouchillou

<https://www.graine-des-sens.fr/>

14.6 km
SOURZAC



Mémorial de la Résistance

+33 5 53 81 23 55# +33 5 53 81 73 87

<http://www.museevoulgre.fr/wp3/resista>

16.6 km
SAINT-ETIENNE-DE-PUYCORBIE



Château de Montréal

+33 5 53 81 11 03# +33 6 08 47 22 84

1028 Allée de Montréal

16.7 km
ISSAC



Musée André Voulgre : Art de vivre et savoir-faire en Périgord

+33 5 53 81 23 55

2 rue Raoul Grassin

<http://www.museevoulgre.fr>

17.6 km
MUSSIDAN



Mes recommandations (suite)

Guide Touristique

Carte Vélo Route Voie Verte

OFFICES DE TOURISME VALLÉE DE L'ISLE
WWW.TOURISME-ISLEPERIGORD.COM



Ferme du Parcot

+33 5 53 81 99 28 +33 7 85 02 35
26

Chemin Abel Guionneau
<http://www.parcot.org>

20.6 km

📍 ECHOURGNAC



Abbaye Notre Dame de Bonne Espérance

+33 5 53 80 82 50
Biscaye

<http://www.fromageriedelatrappe.com>

24.6 km

📍 ECHOURGNAC



Circuit Coeur de village St Georges de Montclard

+33 5 53 82 99 38# +33 5 53 81 73
87# +33 5 53 80 18 19

24.9 km

📍 SAINT-GEORGES-DE-MONTCLARD



Moulin du Duellas

+33 6 70 37 63 46
le Duellas

<https://www.moulin-duellas.fr>

26.9 km

📍 SAINT-MARTIAL-D'ARTENSET

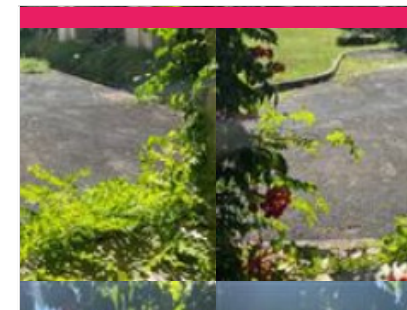

Visite guidée Chartreuse de Vauclaire

+33 5 53 82 23 77
CHS Vauclaire

29.7 km

📍 MONTPON-MENESTEROL



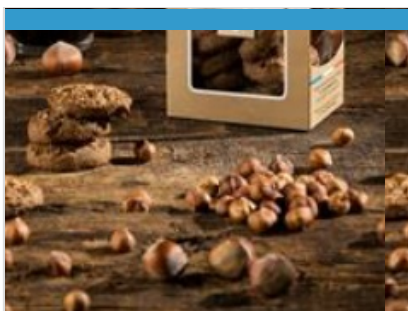

Biscuits et Biscottes - La Chantéracoise

+33 5 53 82 07 95

581 Route de la Biscuiterie

3.3 km

SAINT-LEON-SUR-L'ISLE



La Chanteracoise, considérée à ce jour comme la dernière biscuiterie artisanale de France, élabore une large gamme de biscottes, toasts, croûtons et biscuits. Depuis la naissance de la biscuiterie dans les années 70, elle a su conserver le véritable savoir-faire authentique des artisans biscottiers des années 50, tout en continuant de développer, année après année, de nouvelles gammes de produits, tous aussi gourmands les uns que les autres.



Produits cuisinés (canards gras) - Ferme Payenchet

+33 6 14 03 16 46

28 route de Lacaud

4.7 km

MONTREM



Les canetons arrivés à la ferme à 1 jour, sont élevés (de juin à mars) et nourris avec les céréales produites sur place. Devenus adultes ils sont gavés (de septembre à avril), avec du maïs sélectionné, pour enfin être transformés en : foie gras, pâtés, paupiettes, confits, rillettes... pour le plaisir de nos papilles ! Vente directe à la ferme toute l'année sur RDV. Visite commentée sur RDV. Boutique gourmande.



Gaufres et huile de noix du Moulin de Landry

+33 5 53 82 67 73 +33 6 13 24 40

33

41 Route du Moulin de Landry

<https://www.moulin-de-landry.fr/>

5.2 km

CHANTERAC



Découvrez les gaufres du Périgord, une tradition oubliée qui a repris vie au moulin. Autrefois cuites dans toutes les cheminées par nos grands-mères et arrières grands-mères, nos gaufres sont tombées dans l'oubli car très longues à fabriquer et très fragiles. Il nous semblait incontournable de les fabriquer à nouveau. Nous avons relancé la fabrication il y a quelques années. N'hésitez pas à visiter également le moulin à huile de noix et noisettes avec son bief, la meule ancienne, tous les outils pour fabriquer l'huile de noix et la farine, ainsi que la boulangerie conservée en l'état depuis sa fermeture en 1956 et qui reprend du service de temps à autres. Découvrez des meules à céréales antiques et venez vous essayer à la mouture Gallo-Romaine !



La Chantéracoise - Biscottes et Biscuits

+33 5 53 82 07 95

46 Route de Saint-Astier

<http://www.la-chanteracoise.fr>

5.7 km

SAINT-GERMAIN-DU-SALEMBRE



La Chantéracoise est considérée, à ce jour, comme la dernière biscuiterie artisanale de France. Installée historiquement au cœur du Périgord Blanc dans le petit village de Saint-Germain-du-Salembre, elle élabore une large gamme de biscottes, de toasts et de croûtons, et a su conserver le véritable savoir-faire authentique des biscottiers des années 50. Son attention sur l'origine et la qualité des matières premières employées dans la fabrication de ses produits contribuent à sa volonté de distribution exclusivement en épicerie fines, en commerces coopératifs et en magasins Bio. Depuis 2015, La Chantéracoise a élargi sa gamme avec des croquants et palets gourmands.

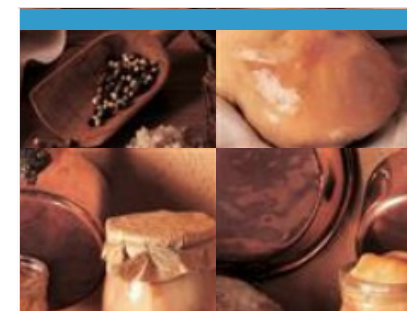

Maison Béran

+33 5 53 54 25 75 +33 7 85 53 59

75

55 Route de Neuvic

<http://www.maisonberano.com>

6.6 km

GRIGNOLS



La Maison Béran élabore de savoureux produits du terroir. Canards gavés et cuisinés à la ferme selon un savoir-faire traditionnel : foie gras, pâté, confits, cous farcis, grillons, plats cuisinés... En été, du 25/07 au 22/08, visite commentée avec démonstration de gavage et dégustation gratuite de 3 ou 4 produits le jeudi à 17h30, sur réservation. Boutique gourmande sur place. Pique-nique à la ferme le vendredi soir du 26/07 au 23/08, sur réservation.

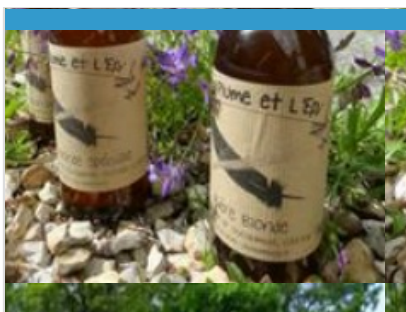

Bière - La Plume et l'épi

+33 6 98 41 35 83

Bruc

<http://www.plumepi.com>

6.8 km

GRIGNOLS



6

Cette ferme-brasserie propose une déclinaison de bières biologiques paysannes, élaborées selon une méthode traditionnelle, à partir d'orge cultivée localement. Visite commentée toute l'année sur RDV. Vente directe et dégustation sur RDV.

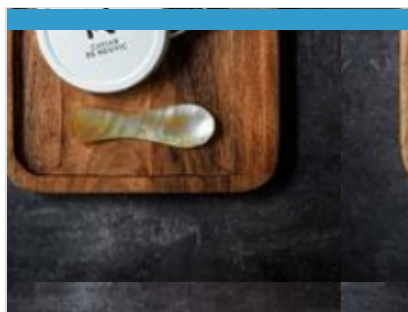

Caviar de Neuvic

+33 5 53 80 89 57

Élevage d'esturgeons & caviar 430

Route de la Veyssière

<https://visites.caviar-de-neuvic.com>

8.1 km

NEUVIC



7

Le domaine, situé à Neuvic en Dordogne, s'étend sur 20 hectares bordés par deux rivières : l'Isle et le Vern. C'est sur ce domaine que Caviar de Neuvic a ainsi choisi de créer une ferme piscicole dédiée à l'élevage des esturgeons pour produire son fameux caviar. Par des commentaires chargés d'humour et d'anecdotes insolites, le guide vous expliquera comment nos méthodes d'élevage modernes respectent le poisson et la nature. Il vous dévoilera également la passion qui nous anime quand nous soignons les esturgeons et élaborons le caviar. Enfin, vous donnerez la nourriture aux poissons et pourrez, avec un équipement fourni, caresser de gros esturgeons. La dégustation qui suit suffira à vous convaincre que le caviar d'élevage est devenu, avec l'expérience, meilleur et plus sain que le caviar sauvage aujourd'hui disparu.



Pisciculture Moulin de Boissonnie

+33 5 53 81 53 41

2350 Route de Bois Carré

<http://www.pechealatruite24.com>

13.0 km

DOUZILLAC



8

Venez découvrir un élevage familial de truites en eau vive, la pisciculture du Moulin de Boissonnie à Douzillac, sur les rives du ruisseau La Beaurnonne. Passionnés par notre travail, nous vous invitons à découvrir nos bassins et notre savoir-faire. Visitez nos installations : Explorez nos bassins et découvrez le processus minutieux de l'élevage de truites. Apprenez comment nous prenons soin de nos poissons. Vente directe à la Ferme : -Truites entières : Fraîches et savoureuses, idéales pour des recettes authentiques. -Filets et pavés de truite : Prêts à cuisiner pour un repas rapide et délicieux. -Apéritrutes : Parfaites pour vos apéritifs gourmands. -Œufs de truites : Une délicatesse pour agrémenter vos plats. -Truite fumée : Préparée avec soin pour une saveur intense et raffinée. Nous proposons aussi : Pêche à la truite en étang à la 1/2 journée et à la journée, chasse au trésor.



Distillerie artisanale Clovis Reymond

+33 5 53 81 90 01 +33 6 08 31 49

95

49 Rue Gabriel Reymond

<http://www.clovisreymond.com>

13.8 km

VILLAMBLARD



9

Une maison de tradition où savoir-faire et recettes se transmettent depuis 188 ans. Les fruits sont distillés sur place dans de superbes alambics en cuivre et transformés en eaux de vie, liqueurs et sirops.



Vin - Domaine du Bout du Monde

+33 6 73 76 80 08

<https://www.domaineduboutdumonde.com>

13.9 km

CREYSSENSAC-ET-PISSOT



K

Ce petit vignoble de 3,5 ha est certifié en agriculture biologique et en biodynamie. Olivier vigneron, et Véronique, œnologue, élaborent en famille depuis 2015 des vins blancs, rosés et rouges, sous IGP Périgord. → Visite des vignes et du chai suivie d'une dégustation des vins du Domaine. : Gratuit -1h - Tous les jours, sur réservation. → Initiation à la dégustation : Vous aimeriez savoir décrire le vin que vous dégustez, poser des mots sur sa couleur, ses arômes et ses goûts ? Venez vous former aux techniques de la dégustation puis à une mise en pratique sur les vins du Domaine. 30 € / personne - 1h30 - Sur réservation. → Atelier assemblage : Vous rêvez de vous mettre dans la peau d'un(e) œnologue ? Après avoir été initié(e) à la dégustation, vous produirez votre propre cuvée... avec laquelle vous repartirez ! 40 € / personne - 2h30. Sur réservation (places limitées).

Mes recommandations (suite)

Guide Touristique

Carte Vélo Route Voie Verte

OFFICES DE TOURISME VALLÉE DE L'ISLE
WWW.TOURISME-ISLEPERIGORD.COM



Apiculture Bio Chez Hervé Poirier

+33 5 53 80 79 64 +33 6 84 44 28 38

<http://www.apyraine.com>

17.6 km
ISSAC



Visite de la miellerie avec extraction du miel, présentation de l'apiculture, de l'abeille et des enjeux autour de sa sauvegarde. Cet apiculteur certifié AB vous proposera ensuite une dégustation. • Production de miels : forêt, châtaignier, fleur sauvage. • Fabrication de pains d'épices, savons au miel, bière au miel, nougats, tous produits certifiés bio. Emplacement de camping "Accueil Paysan" Vente directe chez le producteur toute l'année. Visite commentée avec dégustation : 45 mn



Abbaye d'Echourgnac

+33 5 53 80 82 50
Fromagerie de la Trappe

<https://www.fromageriedelatrappe.com>

23.3 km
ECHOURGNAC



Surplombant le village d'Echourgnac, l'abbaye Notre-Dame de Bonne-Espérance inspire depuis 1868 apaisement et sérénité. 21 moniales cisterciennes y vivent encore selon la règle de Saint-Benoît : ora et labora, prière et travail. Fruits de ce travail, le célèbre Trappe d'Echourgnac, un fromage au lait de vache proposé nature ou affiné au vin de noix, mais aussi une tomette au lait de brebis. Ces fromages sont disponibles toute l'année au magasin de l'abbaye, ainsi que d'autres productions des sœurs - confitures, pâtes de fruits, miel, tisanes, et une sélection de produits de l'artisanat monastique. Lieu privé de silence et de prière, le monastère ne se visite pas. Un musée et une vidéo permettent d'en découvrir la vie quotidienne. Pour les groupes à partir de 10 personnes, une découverte accompagnée avec dégustation est proposée sur rendez-vous, visites@lecellierdesmonasteres.com.

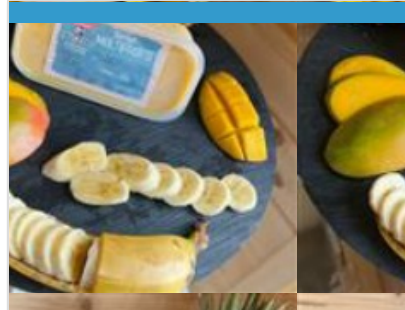

Glaces Javerzac

+33 6 75 28 03 26
162 route de ferrachat

<https://www.glaces-javerzac.fr>

29.0 km
SAINT-MARTIAL-D'ARTENSET



La gourmandise n'est plus un vilain défaut ! A l'ombre d'un parasol, laissez-vous tenter par une bonne glace : les glaces et sorbets sont fabriqués à la ferme à base de lait de vache produit sur place et de fruits frais. Plus d'une trentaine de parfums sont proposés : de la mangue au rhum raisin en passant par la fraise ou le chocolat blanc ... Vous trouverez forcément une glace à votre goût ! Profitez avec les enfants des activités gratuites : jeux de raquettes, karting à pédales, baby-foot géant ... Nouveauté 2024 : Laser Game à la ferme, en extérieur ! C'est sans réservation, 10 personnes maxi par session. Tarif : à partir de 10€ Ouvert en juillet-août tous les jours de 14h à 19h. Juin et septembre : samedi et dimanche de 14h à 19h (selon météo) Le reste de l'année, c'est suivant la météo : consulter la page Facebook.

